

- 1 Espectáculos y festejos taurinos por tipo y provincia (Tabla y gráfico)
 - 2 Espectáculos y festejos taurinos por tipo y mes (Tabla y gráfico)
 - 3 Espectáculos y festejos taurinos por provincia y mes (Tabla y gráfico)
 - 4 Espectáculos y festejos taurinos por tipo, provincia y recinto (Tabla)
 - 4-G Gráficos de Espectáculos y festejos taurinos por tipo, provincia y recinto
 - 5 Evolución del número de espectáculos y festejos taurinos (Tabla y gráficos)
 - 6 Número estimado de espectadores en espectáculos y festejos taurinos por provincia (Tabla y gráfico)
 - 7 Número estimado de espectadores por tipo de espectáculo y categoría de plaza (Tabla y gráfico)
 - 8 Reses lidiadas y empleadas por tipo de espectáculo y provincia (Tabla y gráfico)
 - 9 Reses lidiadas y empleadas por tipo de espectáculo, provincia y recinto (Tabla)
 - 9-G Gráficos de Reses lidiadas y empleadas por tipo de espectáculo, provincia y recinto
 - 10 Intervenciones de profesionales taurinos por tipo de espectáculo y provincia (Tabla y gráfico)
 - 11 Intervenciones de profesionales taurinos por tipo de espectáculo, provincia y recinto (Tabla)
 - 11-G Gráficos de Intervenciones de profesionales taurinos por tipo de espectáculo, provincia y recinto
 - 12 Número medio de profesinales taurinos participantes, reses lidiadas y empleadas por espectáculo y reses lidiadas y empleada por profesinal taurino (Tabla y gráficos)
 - 13 Número de personas intervinientes en festejos taurinos por sexo y provincia (Tabla)
 - 14 Alternativas y valoración artística de los espectáculos taurinos (Tabla)
 - 15 Expedientes sancionadores incoados por tipo de expedientado y provincia (Tabla)
 - 16 Expedientes sancionadores incoados por tipificación de la infracción y provincia (Tabla)
-

1. Espectáculos y festejos taurinos por tipo y provincia

| | Almería | Cádiz | Córdoba | Granada | Huelva | Jaén | Málaga | Sevilla | Andalucía |
|--------------------------|-----------|-----------|-----------|------------|-----------|------------|------------|-----------|------------|
| Corridos de toros | 9 | 24 | 12 | 9 | 8 | 18 | 22 | 24 | 126 |
| Novilladas con picadores | 2 | 5 | 3 | 6 | - | 10 | 3 | 12 | 41 |
| Novilladas sin picadores | 1 | 5 | 2 | 5 | 1 | 5 | 39 | 6 | 64 |
| Rejoneo con toros | 3 | 4 | 4 | 1 | 3 | 4 | 5 | 5 | 29 |
| Rejoneo con novillos | - | - | - | 6 | 1 | 2 | 4 | - | 13 |
| Becerradas | - | 5 | 1 | 1 | - | 5 | 10 | 4 | 26 |
| Toreo cómico | 2 | 4 | 1 | 3 | 4 | 4 | 2 | 3 | 23 |
| Festivales | 2 | 5 | 3 | 18 | 4 | 9 | 11 | 5 | 57 |
| Espectáculos mixtos | 2 | 3 | 5 | 8 | 3 | 2 | 10 | 2 | 35 |
| Festejos populares | 5 | 41 | 43 | 50 | 53 | 153 | 13 | 16 | 374 |
| Recortadores | - | - | - | 9 | 1 | 5 | 2 | 1 | 18 |
| Total | 26 | 96 | 74 | 116 | 78 | 217 | 121 | 78 | 806 |

Espectáculos y festejos taurinos en Andalucía por provincia

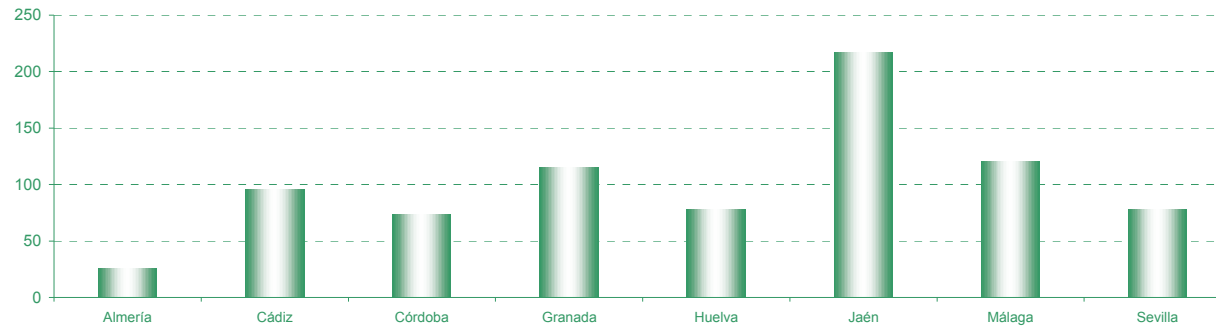

2. Espectáculos y festejos taurinos por tipo y mes

| | Enero | Febrero | Marzo | Abril | Mayo | Junio | Julio | Agosto | Septiembre | Octubre | Noviembre | Diciembre | Total |
|--------------------------|-----------|----------|-----------|-----------|-----------|-----------|-----------|------------|------------|-----------|-----------|-----------|------------|
| Corridos de toros | - | 1 | 3 | 20 | 12 | 12 | 8 | 39 | 23 | 8 | - | - | 126 |
| Novilladas con picadores | - | 1 | - | 2 | 11 | 8 | 5 | 8 | 4 | 2 | - | - | 41 |
| Novilladas sin picadores | - | - | - | 4 | 6 | 3 | 11 | 16 | 13 | 8 | 2 | 1 | 64 |
| Rejoneo con toros | - | - | - | 3 | 5 | 2 | 2 | 10 | 5 | 2 | - | - | 29 |
| Rejoneo con novillos | 3 | - | - | - | - | - | 2 | 4 | 3 | 1 | - | - | 13 |
| Becerradas | - | - | - | - | 4 | 1 | 5 | 3 | 4 | 4 | 4 | 1 | 26 |
| Toreo cómico | - | - | - | - | 4 | 2 | 1 | 8 | 6 | 2 | - | - | 23 |
| Festivales | 1 | 2 | 8 | 3 | 8 | 1 | 5 | 14 | 7 | 4 | 2 | 2 | 57 |
| Espectáculos mixtos | - | - | 1 | 1 | 6 | 3 | 5 | 8 | 10 | 1 | - | - | 35 |
| Festejos populares | 2 | - | 1 | 18 | 27 | 37 | 33 | 162 | 77 | 14 | 1 | 2 | 374 |
| Recortadores | 4 | 1 | - | - | 2 | - | 2 | 3 | 6 | - | - | - | 18 |
| Total | 10 | 5 | 13 | 51 | 85 | 69 | 79 | 275 | 158 | 46 | 9 | 6 | 806 |

Espectáculos y festejos taurinos en Andalucía por meses

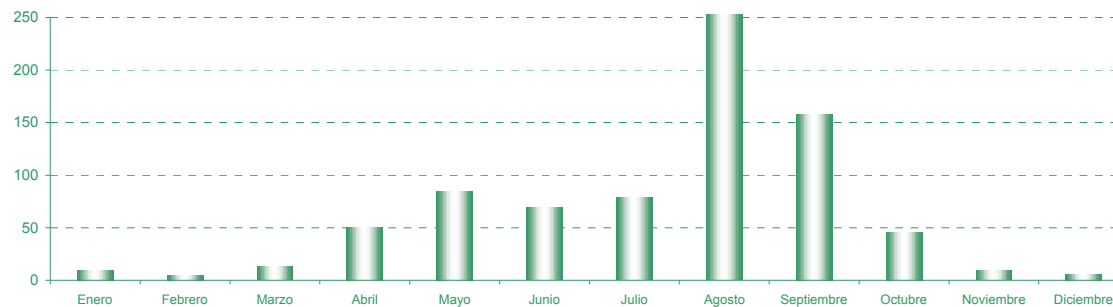

Estadística de Espectáculos y Festejos Taurinos en Andalucía. 2010

3. Espectáculos y festejos taurinos por provincia y mes

| | Enero | Febrero | Marzo | Abril | Mayo | Junio | Julio | Agosto | Septiembre | Octubre | Noviembre | Diciembre | Total |
|------------------|-----------|----------|-----------|-----------|-----------|-----------|-----------|------------|------------|-----------|-----------|-----------|------------|
| Almería | - | 1 | - | 1 | 4 | - | 6 | 9 | 3 | 2 | - | - | 26 |
| Cádiz | 1 | 2 | 5 | 8 | 11 | 16 | 11 | 31 | 6 | 2 | 2 | 1 | 96 |
| Córdoba | - | - | 3 | 1 | 14 | 2 | 18 | 20 | 15 | 1 | - | - | 74 |
| Granada | 8 | 1 | - | 4 | 9 | 8 | 9 | 42 | 21 | 11 | - | 3 | 116 |
| Huelva | 1 | - | 1 | 1 | 3 | 9 | 10 | 35 | 16 | 2 | - | - | 78 |
| Jaén | - | - | 1 | 9 | 23 | 21 | 5 | 84 | 59 | 14 | 1 | - | 217 |
| Málaga | - | - | 1 | 8 | 11 | 9 | 13 | 43 | 18 | 13 | 4 | 1 | 121 |
| Sevilla | - | 1 | 2 | 19 | 10 | 4 | 7 | 11 | 20 | 1 | 2 | 1 | 78 |
| Andalucía | 10 | 5 | 13 | 51 | 85 | 69 | 79 | 275 | 158 | 46 | 9 | 6 | 806 |

Espectáculos y festejos taurinos por meses y provincias

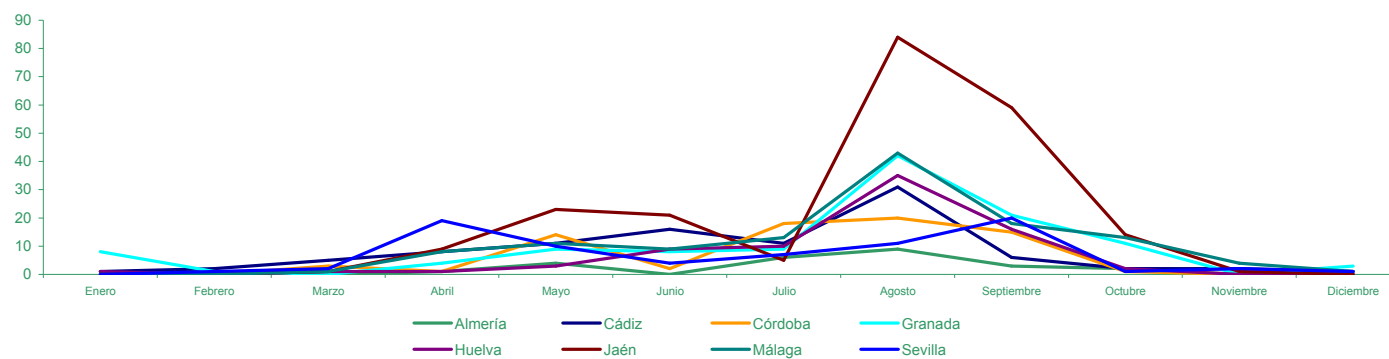

4. Espectáculos y festejos taurinos por tipo, provincia y recinto¹

| | Almería | Cádiz | Córdoba | Granada | Huelva | Jaén | Málaga | Sevilla | Andalucía |
|---------------------------------|----------|-----------|-----------|----------|----------|-----------|-----------|-----------|------------|
| Corridos de toros | 9 | 24 | 12 | 9 | 8 | 18 | 21 | 24 | 125 |
| Permanente | 9 | 23 | 12 | 8 | 8 | 17 | 21 | 23 | 121 |
| 1ª | - | - | 4 | - | - | - | 8 | 20 | 32 |
| 2ª | 5 | 13 | - | 4 | 3 | 5 | - | - | 30 |
| 3ª | 4 | 10 | 8 | 4 | 5 | 12 | 13 | 3 | 59 |
| Portátil | - | 1 | - | 1 | - | 1 | - | 1 | 4 |
| Novilladas con picadores | 2 | 5 | 3 | 5 | - | 10 | 3 | 12 | 40 |
| Permanente | 2 | 5 | 1 | 1 | - | 8 | 3 | 12 | 32 |
| 1ª | - | - | 1 | - | - | - | 1 | 11 | 13 |
| 2ª | 1 | 4 | - | 1 | - | - | - | - | 6 |
| 3ª | 1 | 1 | - | - | - | 8 | 2 | 1 | 13 |
| Portátil | - | - | 2 | 4 | - | 2 | - | - | 8 |
| Novilladas sin picadores | 1 | 5 | 2 | 4 | 1 | 5 | 39 | 6 | 63 |
| Permanente | - | 5 | 1 | 4 | 1 | 3 | 39 | 6 | 59 |
| 1ª | - | - | 1 | - | - | - | - | 5 | 6 |
| 2ª | - | 5 | - | - | - | - | - | - | 5 |
| 3ª | - | - | - | 4 | 1 | 3 | 39 | 1 | 48 |
| Portátil | 1 | - | 1 | - | - | 2 | - | - | 4 |
| Rejoneo con toros | 3 | 4 | 4 | 1 | 3 | 4 | 5 | 5 | 29 |
| Permanente | 3 | 4 | 4 | 1 | 3 | 4 | 4 | 5 | 28 |
| 1ª | - | - | 1 | - | - | - | 2 | 3 | 6 |
| 2ª | 1 | 4 | - | 1 | 1 | 1 | - | - | 8 |
| 3ª | 2 | - | 3 | - | 2 | 3 | 2 | 2 | 14 |
| Portátil | - | - | - | - | - | - | 1 | - | 1 |
| Rejoneo con novillos | - | - | - | 6 | 1 | 2 | 4 | - | 13 |
| Permanente | - | - | - | 3 | 1 | 1 | 4 | - | 9 |
| 1ª | - | - | - | - | - | - | - | - | - |
| 2ª | - | - | - | - | - | - | - | - | - |
| 3ª | - | - | - | 3 | 1 | 1 | 4 | - | 9 |
| Portátil | - | - | - | 3 | - | 1 | - | - | 4 |
| Becerradas | - | 5 | 1 | 1 | - | 5 | 10 | 4 | 26 |
| Permanente | - | 2 | 1 | 1 | - | 5 | 9 | 3 | 21 |
| 1ª | - | - | 1 | - | - | - | - | - | 1 |
| 2ª | - | - | - | - | - | - | - | - | - |
| 3ª | - | 2 | - | 1 | - | 5 | 9 | 3 | 20 |
| Portátil | - | 3 | - | - | - | - | 1 | 1 | 5 |

| | | | | | | | | | | |
|----------------------------|----|-----------|-----------|-----------|-----------|-----------|------------|------------|-----------|------------|
| Toreo cómico | | 2 | 4 | 1 | 2 | 4 | 4 | 2 | 3 | 22 |
| Permanente | | 1 | 4 | 1 | 1 | 4 | 4 | 2 | 1 | 18 |
| | 1ª | - | - | - | - | - | - | - | - | - |
| | 2ª | - | 2 | - | 1 | 1 | 2 | - | - | 6 |
| | 3ª | 1 | 2 | 1 | - | 3 | 2 | 2 | 1 | 12 |
| Portátil | | 1 | - | - | 1 | - | - | - | 2 | 4 |
| Festivales | | 2 | 5 | 3 | 12 | 4 | 9 | 11 | 5 | 51 |
| Permanente | | - | 3 | 1 | 5 | 1 | 6 | 11 | 1 | 28 |
| | 1ª | - | - | 1 | - | - | - | - | - | 1 |
| | 2ª | - | 1 | - | 2 | - | 2 | 1 | - | 6 |
| | 3ª | - | 2 | - | 3 | 1 | 4 | 10 | 1 | 21 |
| Portátil | | 2 | 2 | 2 | 7 | 3 | 3 | - | 4 | 23 |
| Espectáculos mixtos | | 2 | 3 | 5 | 8 | 3 | 2 | 10 | 2 | 35 |
| Permanente | | - | 3 | 2 | 2 | 2 | 1 | 10 | 2 | 22 |
| | 1ª | - | - | 1 | - | - | - | 1 | - | 2 |
| | 2ª | - | - | - | - | - | - | - | - | - |
| | 3ª | - | 3 | 1 | 2 | 2 | 1 | 9 | 2 | 20 |
| Portátil | | 2 | - | 3 | 6 | 1 | 1 | - | - | 13 |
| Festejos populares | | 4 | 41 | 38 | 34 | 52 | 144 | 13 | 16 | 342 |
| Permanente | | - | 3 | 12 | 9 | 10 | 18 | 2 | 7 | 61 |
| | 1ª | - | - | - | - | - | - | - | - | - |
| | 2ª | - | - | - | - | - | - | - | - | - |
| | 3ª | - | 3 | 12 | 9 | 10 | 18 | 2 | 7 | 61 |
| Portátil | | 3 | 1 | 7 | 18 | 3 | 11 | 3 | 4 | 50 |
| Vía pública | | 1 | 37 | 19 | 7 | 39 | 115 | 8 | 5 | 231 |
| Recortadores | | - | - | - | 7 | 1 | 5 | 2 | 1 | 16 |
| Permanente | | - | - | - | 5 | 1 | 5 | 2 | 1 | 14 |
| | 1ª | - | - | - | - | - | - | - | - | - |
| | 2ª | - | - | - | - | 1 | - | - | - | 1 |
| | 3ª | - | - | - | 5 | - | 5 | 2 | 1 | 13 |
| Portátil | | - | - | - | 2 | - | - | - | - | 2 |
| Total | | 25 | 96 | 69 | 89 | 77 | 208 | 120 | 78 | 762 |
| Permanente | | 15 | 52 | 35 | 40 | 31 | 72 | 107 | 61 | 413 |
| | 1ª | - | - | 10 | - | - | - | 12 | 39 | 61 |
| | 2ª | 7 | 29 | - | 9 | 6 | 10 | 1 | - | 62 |
| | 3ª | 8 | 23 | 25 | 31 | 25 | 62 | 94 | 22 | 290 |
| Portátil | | 9 | 7 | 15 | 42 | 7 | 21 | 5 | 12 | 118 |
| Vía Pública | | 1 | 37 | 19 | 7 | 39 | 115 | 8 | 5 | 231 |

¹ No se han contabilizado los espectáculos realizados en las plazas no permanentes

4-G. Gráficos de espectáculos y festejos taurinos por tipo, provincia y recinto. 2010

Espectáculos y festejos taurinos por provincia y tipo de recinto

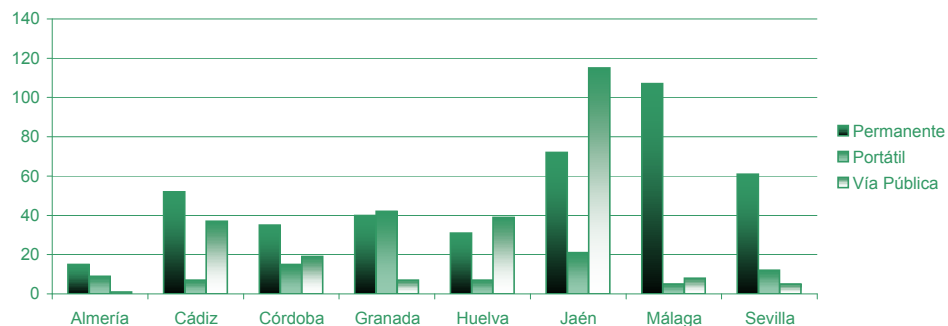

Espectáculos y festejos taurinos por categoría de plaza permanente y por provincia

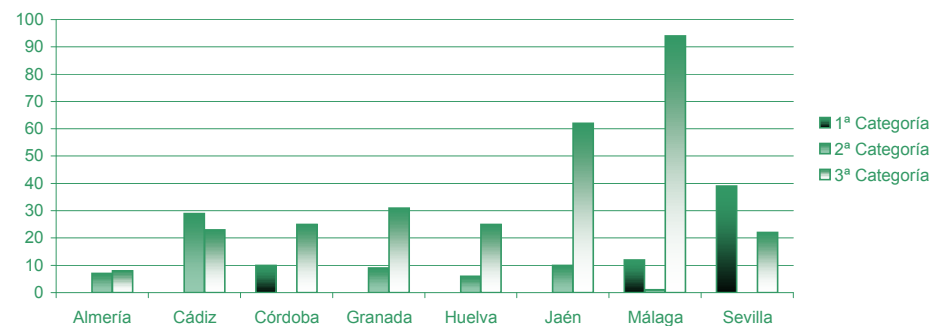

Espectáculos y festejos taurinos en Andalucía por categoría de plaza permanente

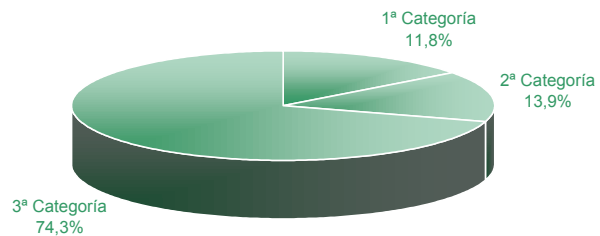

5. Evolución del número de espectáculos y festejos taurinos

| | 2001 | 2002 | 2003 | 2004 | 2005 | 2006 | 2007 | 2008 | 2009 | 2010 | % sobre el total 2010 | % 10 / 09 |
|--------------------------------------|--------------|--------------|--------------|--------------|--------------|--------------|--------------|--------------|------------|------------|-----------------------|--------------|
| Corridos de toros | 172 | 183 | 206 | 191 | 188 | 208 | 230 | 180 | 153 | 126 | 15,6 | -17,6 |
| Novilladas con picadores | 97 | 93 | 84 | 71 | 79 | 85 | 102 | 47 | 43 | 41 | 5,1 | -4,7 |
| Novilladas sin picadores | 105 | 88 | 73 | 88 | 85 | 87 | 75 | 95 | 61 | 64 | 7,9 | 4,9 |
| Espectáculos de rejones ¹ | 43 | 48 | 52 | 53 | 58 | 70 | 69 | 72 | 47 | 42 | 5,2 | -10,6 |
| Becerradas | 35 | 34 | 69 | 44 | 44 | 33 | 13 | 34 | 20 | 26 | 3,2 | 30,0 |
| Toreo cómico | 44 | 45 | 53 | 55 | 45 | 46 | 44 | 36 | 27 | 23 | 2,9 | -14,8 |
| Festivales | 95 | 119 | 95 | 114 | 97 | 117 | 91 | 76 | 79 | 57 | 7,1 | -27,8 |
| Espectáculos mixtos ² | 105 | 107 | 119 | 86 | 146 | 130 | 132 | 93 | 41 | 35 | 4,3 | -14,6 |
| Festejos populares | 314 | 374 | 375 | 391 | 385 | 411 | 413 | 428 | 400 | 374 | 46,4 | -6,5 |
| Recortadores | - | - | - | - | - | 43 | 39 | 48 | 27 | 18 | 2,2 | -33,3 |
| Andalucía | 1.010 | 1.091 | 1.126 | 1.093 | 1.127 | 1.230 | 1.208 | 1.109 | 898 | 806 | 100 | -10,2 |

¹ Los espectáculos de rejones incluyen tanto las corridas de rejoneo con toros y con novillos

² Antes de 1999 este tipo de espectáculos se incluían en una de las seis primeras categorías que se presentan.

Evolución del número de espectáculos y festejos taurinos en Andalucía

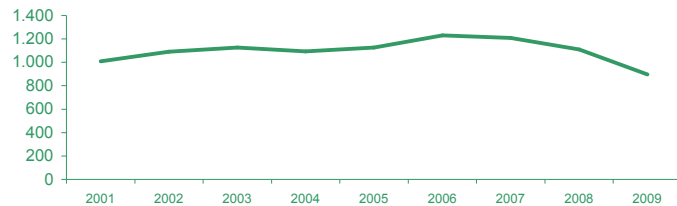

Espectáculos y festejos taurinos por tipo (Año 2009)

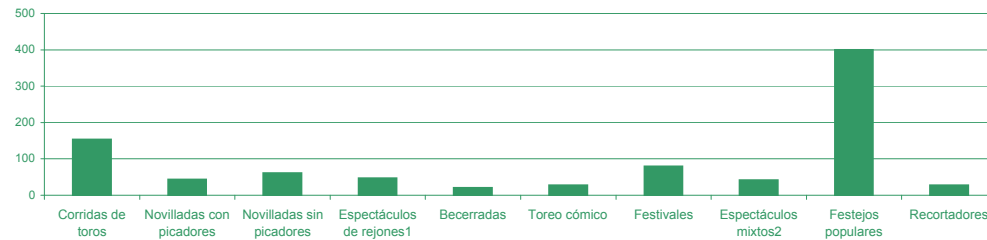

6. Número estimado de espectadores en espectáculos y festejos taurinos por provincia

| | Almería | Cádiz | Córdoba | Granada | Huelva | Jaén | Málaga | Sevilla | Andalucía |
|--------------------------|---------------|----------------|----------------|----------------|---------------|----------------|----------------|----------------|------------------|
| Corridos de toros | 47.680 | 117.262 | 45.223 | 52.255 | 27.184 | 50.854 | 113.263 | 222.860 | 676.581 |
| Novilladas con picadores | 5.998 | 12.620 | 6.055 | 7.011 | - | 9.464 | 6.187 | 57.980 | 105.316 |
| Novilladas sin picadores | 512 | 11.482 | 3.307 | 5.767 | 1.100 | 4.782 | 41.635 | 24.527 | 93.112 |
| Rejoneo con toros | 9.007 | 25.935 | 18.296 | 4.923 | 9.739 | 9.352 | 26.731 | 38.209 | 142.192 |
| Rejoneo con novillos | - | - | - | 6.673 | 334 | 3.967 | 6.685 | - | 17.658 |
| Becerradas | - | 4.170 | 7.200 | 846 | - | 4.691 | 5.057 | 6.217 | 28.181 |
| Toreo cómico | 1.639 | 8.076 | 1.250 | 4.504 | 6.311 | 5.931 | 1.841 | 3.864 | 33.417 |
| Festivales | 1.700 | 8.459 | 8.699 | 24.507 | 4.196 | 19.909 | 6.982 | 11.534 | 85.986 |
| Espectáculos mixtos | 2.362 | 3.808 | 7.848 | 8.443 | 4.795 | 2.811 | 15.542 | 3.415 | 49.024 |
| Festejos populares | 1.633 | 5.233 | 16.937 | 46.806 | 9.431 | 28.731 | 6.232 | 14.460 | 129.464 |
| Recortadores | | | | 13.667 | 2.664 | 8.683 | 5.541 | 1.316 | 31.871 |
| Total | 70.532 | 197.044 | 114.816 | 175.402 | 65.753 | 149.177 | 235.695 | 384.381 | 1.392.800 |

Número total de espectadores estimados por provincia

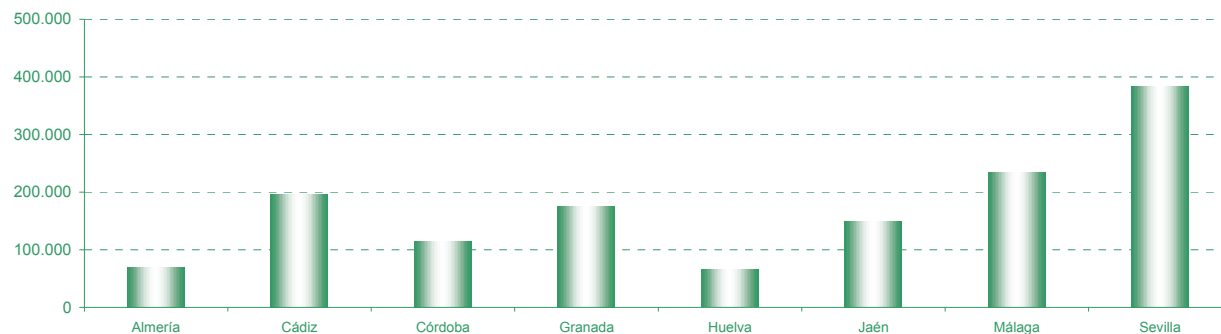

Estadística de Espectáculos y Festejos Taurinos en Andalucía. 2010

7. Número estimado de espectadores por tipo de espectáculo y categoría de plaza¹

| | Plaza permanente | | | Plaza portátil | | Total |
|--------------------------|------------------|----------------|----------------|----------------|---------------|------------------|
| | 1ª | 2ª | 3ª | A | B | |
| Corridos de toros | 299.206 | 197.981 | 175.395 | 2.499 | | 675.081 |
| Novilladas con picadores | 65.916 | 19.692 | 13.210 | 5.047 | | 103.866 |
| Novilladas sin picadores | 24.900 | 11.482 | 52.786 | 1.745 | 600 | 91.512 |
| Rejoneo con toros | 53.902 | 47.358 | 39.157 | 1.775 | | 142.192 |
| Rejoneo con novillos | | | 14.663 | 2.227 | 1.356 | 18.246 |
| Becerradas | 7.200 | | 18.084 | 2.897 | | 28.181 |
| Toreo cómico | | 14.676 | 13.028 | 2.262 | 2.250 | 32.217 |
| Festivales | 7.250 | 25.773 | 20.550 | 20.782 | 4.887 | 79.242 |
| Espectáculos mixtos | 13.908 | | 25.248 | 8.338 | 1.530 | 49.024 |
| Festejos populares | | | 60.878 | 33.228 | 12.270 | 106.376 |
| Recortadores | | 2.664 | 25.481 | 1.126 | | 29.271 |
| Total | 472.281 | 319.626 | 458.479 | 81.926 | 22.893 | 1.355.206 |

¹ Se excluyen los espectáculos en vía pública y en plazas no permanentes

Porcentaje estimado de espectadores por tipo de espectáculo y festejo taurino en Andalucía

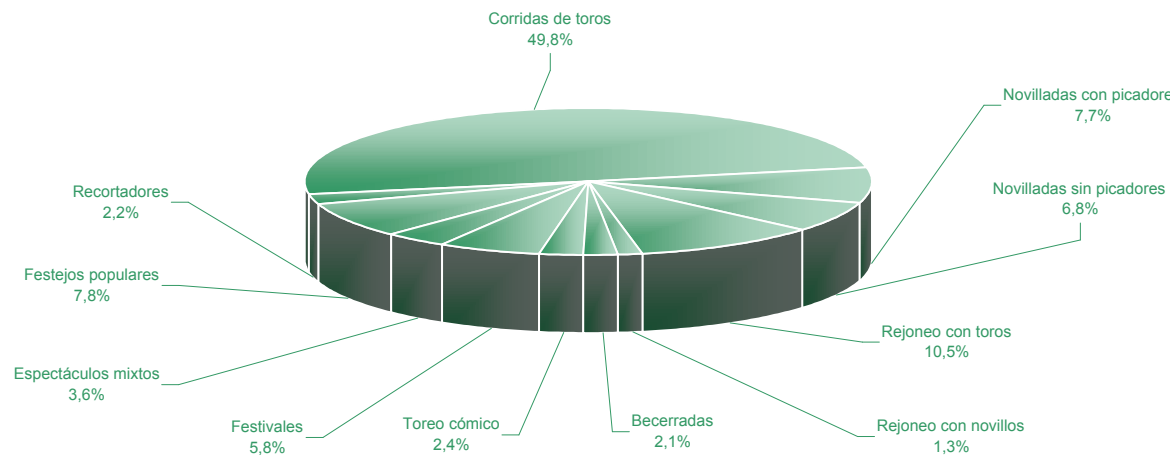

8. Reses lidiadas y empleadas por tipo de espectáculo y provincia

| | Almería | Cádiz | Córdoba | Granada | Huelva | Jaén | Málaga | Sevilla | Andalucía |
|--------------------------|------------|------------|------------|------------|------------|------------|------------|------------|--------------|
| Corridos de toros | 55 | 144 | 72 | 54 | 48 | 109 | 129 | 144 | 755 |
| Novilladas con picadores | 12 | 27 | 20 | 30 | - | 56 | 14 | 72 | 231 |
| Novilladas sin picadores | 4 | 30 | 11 | 20 | 6 | 26 | 151 | 33 | 281 |
| Rejoneo con toros | 18 | 24 | 24 | 6 | 18 | 24 | 24 | 30 | 168 |
| Rejoneo con novillos | - | - | - | 30 | 6 | 12 | 20 | - | 68 |
| Becerradas | - | 29 | 6 | 3 | - | 25 | 34 | 18 | 115 |
| Toreo cómico | 4 | 9 | 2 | 6 | 6 | 9 | 4 | 6 | 46 |
| Festivales | 10 | 31 | 18 | 85 | 24 | 49 | 51 | 31 | 299 |
| Espectáculos mixtos | 14 | 18 | 27 | 44 | 17 | 12 | 42 | 12 | 186 |
| Festejos populares | 8 | 136 | 183 | 136 | 319 | 521 | 48 | 78 | 1.429 |
| Recortadores | - | - | - | 27 | 1 | 17 | 2 | 5 | 52 |
| Total | 125 | 448 | 363 | 441 | 445 | 860 | 519 | 429 | 3.630 |

Reses lidiadas y empleadas en Andalucía

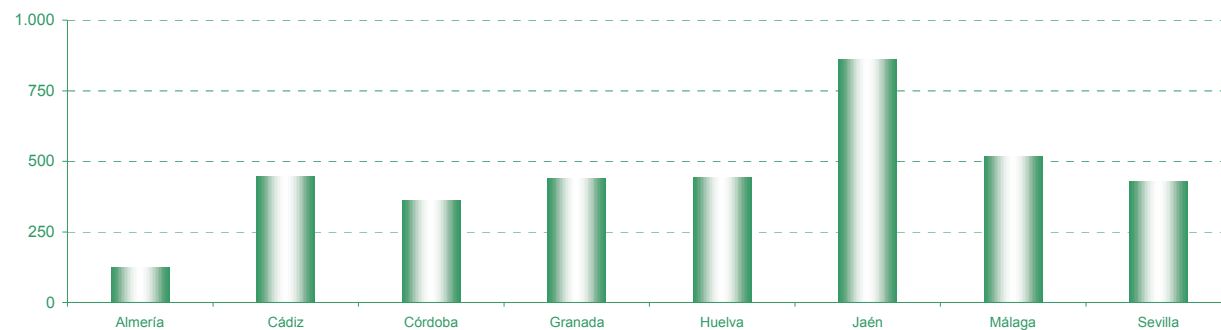

9. Reses lidiadas y empleadas por tipo de espectáculo, provincia y recinto ¹

| | Almería | Cádiz | Córdoba | Granada | Huelva | Jaén | Málaga | Sevilla | Andalucía |
|---------------------------------|-----------|------------|-----------|-----------|-----------|------------|------------|------------|------------|
| Corridos de toros | 55 | 144 | 72 | 54 | 48 | 109 | 123 | 144 | 749 |
| Permanente | 55 | 138 | 72 | 48 | 48 | 103 | 123 | 138 | 725 |
| 1ª | - | - | 24 | - | - | - | 45 | 118 | 187 |
| 2ª | 30 | 78 | - | 24 | 18 | 30 | - | - | 180 |
| 3ª | 25 | 60 | 48 | 24 | 30 | 73 | 78 | 20 | 358 |
| Portátil | - | 6 | - | 6 | - | 6 | - | 6 | 24 |
| Novilladas con picadores | 12 | 27 | 20 | 26 | - | 56 | 14 | 72 | 227 |
| Permanente | 12 | 27 | 8 | 8 | - | 48 | 14 | 72 | 189 |
| 1ª | - | - | 8 | - | - | - | 6 | 66 | 80 |
| 2ª | 6 | 21 | - | 8 | - | - | - | - | 35 |
| 3ª | 6 | 6 | - | - | - | 48 | 8 | 6 | 74 |
| Portátil | - | - | 12 | 18 | - | 8 | - | - | 38 |
| Novilladas sin picadores | 4 | 30 | 11 | 16 | 6 | 26 | 151 | 33 | 277 |
| Permanente | - | 30 | 6 | 16 | 6 | 16 | 151 | 33 | 258 |
| 1ª | - | - | 6 | - | - | - | - | 30 | 36 |
| 2ª | - | 30 | - | - | - | - | - | - | 30 |
| 3ª | - | - | - | 16 | 6 | 16 | 151 | 3 | 192 |
| Portátil | 4 | - | 5 | - | - | 10 | - | - | 19 |
| Rejoneo con toros | 18 | 24 | 24 | 6 | 18 | 24 | 24 | 30 | 168 |
| Permanente | 18 | 24 | 24 | 6 | 18 | 24 | 21 | 30 | 165 |
| 1ª | - | - | 6 | - | - | - | 12 | 18 | 36 |
| 2ª | 6 | 24 | - | 6 | 6 | 6 | - | - | 48 |
| 3ª | 12 | - | 18 | - | 12 | 18 | 9 | 12 | 81 |
| Portátil | - | - | - | - | - | - | 3 | - | 3 |
| Rejoneo con novillos | - | - | - | 30 | 6 | 12 | 20 | - | 68 |
| Permanente | - | - | - | 18 | 6 | 6 | 20 | - | 50 |
| 1ª | - | - | - | - | - | - | - | - | - |
| 2ª | - | - | - | - | - | - | - | - | - |
| 3ª | - | - | - | 18 | 6 | 6 | 20 | - | 50 |
| Portátil | - | - | - | 12 | - | 6 | - | - | 18 |
| Becerrradas | - | 29 | 6 | 3 | - | 25 | 34 | 18 | 115 |
| Permanente | - | 10 | 6 | 3 | - | 25 | 28 | 13 | 85 |
| 1ª | - | - | 6 | - | - | - | - | - | 6 |
| 2ª | - | - | - | - | - | - | - | - | - |
| 3ª | - | 10 | - | 3 | - | 25 | 28 | 13 | 79 |
| Portátil | - | 19 | - | - | - | - | 6 | 5 | 30 |

| | | | | | | | | | | |
|----------------------------|--|------------|------------|------------|------------|------------|------------|------------|------------|--------------|
| Toreo cómico | | 4 | 9 | 2 | 4 | 6 | 9 | 4 | 6 | 44 |
| Permanente | | 2 | 9 | 2 | 2 | 6 | 9 | 4 | 2 | 36 |
| 1ª | | - | - | - | - | - | - | - | - | - |
| 2ª | | - | 4 | - | 2 | 2 | 4 | - | - | 12 |
| 3ª | | 2 | 5 | 2 | - | 4 | 5 | 4 | 2 | 24 |
| Portátil | | 2 | - | - | 2 | - | - | - | 4 | 8 |
| Festivales | | 10 | 31 | 18 | 62 | 24 | 49 | 51 | 31 | 276 |
| Permanente | | - | 20 | 7 | 31 | 4 | 34 | 51 | 6 | 153 |
| 1ª | | - | - | 7 | - | - | - | - | - | 7 |
| 2ª | | - | 8 | - | 13 | - | 15 | 4 | - | 40 |
| 3ª | | - | 12 | - | 18 | 4 | 19 | 47 | 6 | 106 |
| Portátil | | 10 | 11 | 11 | 31 | 20 | 15 | - | 25 | 123 |
| Espectáculos mixtos | | 14 | 18 | 27 | 44 | 17 | 12 | 42 | 12 | 186 |
| Permanente | | - | 18 | 11 | 12 | 12 | 6 | 42 | 12 | 113 |
| 1ª | | - | - | 7 | - | - | - | 6 | - | 13 |
| 2ª | | - | - | - | - | - | - | - | - | - |
| 3ª | | - | 18 | 4 | 12 | 12 | 6 | 36 | 12 | 100 |
| Portátil | | 14 | - | 16 | 32 | 5 | 6 | - | - | 73 |
| Festejos populares | | 5 | 19 | 58 | 81 | 40 | 73 | 20 | 48 | 344 |
| Permanente | | - | 12 | 37 | 31 | 30 | 44 | 7 | 37 | 198 |
| 1ª | | - | - | - | - | - | - | - | - | - |
| 2ª | | - | - | - | - | - | - | - | - | - |
| 3ª | | - | 12 | 37 | 31 | 30 | 44 | 7 | 37 | 198 |
| Portátil | | 5 | 7 | 21 | 50 | 10 | 29 | 13 | 11 | 146 |
| Vía pública | | 1 | 117 | 108 | 23 | 278 | 426 | 28 | 30 | 1.011 |
| Recortadores | | - | - | - | 23 | 1 | 17 | 2 | 5 | 48 |
| Permanente | | - | - | - | 17 | 1 | 17 | 2 | 5 | 42 |
| 1ª | | - | - | - | - | - | - | - | - | - |
| 2ª | | - | - | - | - | 1 | - | - | - | 1 |
| 3ª | | - | - | - | 17 | - | 17 | 2 | 5 | 41 |
| Portátil | | - | - | - | 6 | - | - | - | - | 6 |
| Total | | 123 | 448 | 346 | 372 | 444 | 838 | 513 | 429 | 3.513 |
| Permanente | | 87 | 288 | 173 | 192 | 131 | 332 | 463 | 348 | 2.014 |
| 1ª | | - | - | 64 | - | - | - | 69 | 232 | 365 |
| 2ª | | 42 | 165 | - | 53 | 27 | 55 | 4 | - | 346 |
| 3ª | | 45 | 123 | 109 | 139 | 104 | 277 | 390 | 116 | 1.303 |
| Portátil | | 35 | 43 | 65 | 157 | 35 | 80 | 22 | 51 | 488 |
| Vía Pública | | 1 | 117 | 108 | 23 | 278 | 426 | 28 | 30 | 1.011 |

¹ No se han contabilizado los espectáculos realizados en las plazas no permanentes

9-G. Gráficos de reses lidiadas y empleadas por tipo de espectáculos, provincia y recinto

Reses lidiadas por provincia y tipo de recinto

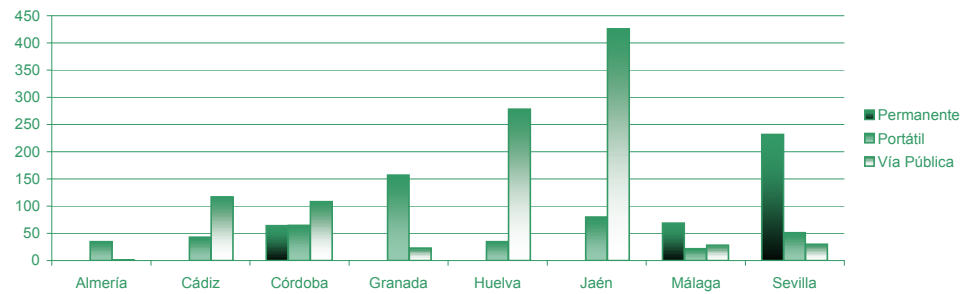

Reses lidiadas por categoría de plaza permanente y por provincia

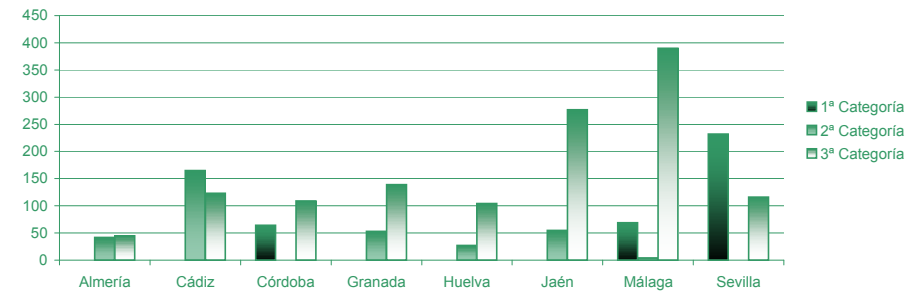

Reses lidiadas en Andalucía por categoría de plaza permanente

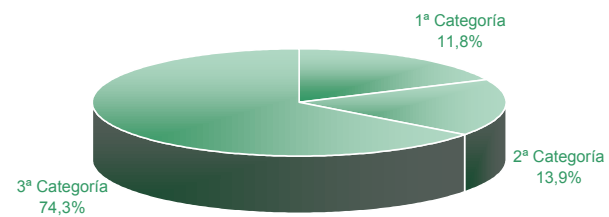

10. Intervenciones de profesionales taurinos por tipo de espectáculo y provincia

| | Almería | Cádiz | Córdoba | Granada | Huelva | Jaén | Málaga | Sevilla | Andalucía |
|--------------------------|-----------|------------|------------|------------|-----------|------------|------------|------------|--------------|
| Corridos de toros | 26 | 70 | 33 | 27 | 24 | 56 | 65 | 72 | 373 |
| Novilladas con picadores | 6 | 15 | 10 | 15 | - | 28 | 7 | 36 | 117 |
| Novilladas sin picadores | 2 | 15 | 11 | 14 | 6 | 17 | 103 | 30 | 198 |
| Rejoneo con toros | 9 | 12 | 12 | 3 | 9 | 12 | 18 | 17 | 92 |
| Rejoneo con novillos | - | - | - | 15 | 3 | 7 | 10 | - | 35 |
| Becerradas | - | 28 | 6 | 3 | - | 24 | 33 | 18 | 112 |
| Toreo cómico | 7 | 27 | 5 | 16 | 15 | 18 | 7 | 14 | 109 |
| Festivales | 7 | 28 | 15 | 57 | 24 | 36 | 35 | 31 | 233 |
| Espectáculos mixtos | 7 | 9 | 17 | 27 | 9 | 3 | 30 | 9 | 111 |
| Recortadores | - | - | - | 142 | 5 | 33 | 10 | 6 | 196 |
| Total | 64 | 204 | 109 | 319 | 95 | 234 | 318 | 233 | 1.576 |

Intervenciones de profesionales taurinos en Andalucía

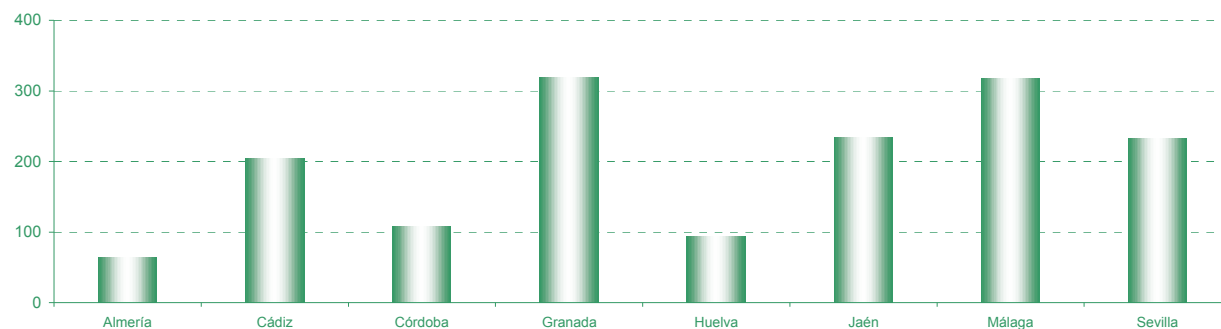

11. Intervenciones de profesionales taurinos por tipo de espectáculo, provincia y recinto ¹

| | Almería | Cádiz | Córdoba | Granada | Huelva | Jaén | Málaga | Sevilla | Andalucía |
|---------------------------------|-----------|-----------|-----------|-----------|-----------|-----------|------------|-----------|------------|
| Corridas de toros | 26 | 70 | 33 | 27 | 24 | 56 | 62 | 72 | 370 |
| Permanente | 26 | 67 | 33 | 24 | 24 | 53 | 62 | 69 | 358 |
| 1ª | - | - | 12 | - | - | - | 24 | 59 | 95 |
| 2ª | 13 | 39 | - | 12 | 9 | 15 | - | - | 88 |
| 3ª | 13 | 28 | 21 | 12 | 15 | 38 | 38 | 10 | 175 |
| Portátil | - | 3 | - | 3 | - | 3 | - | 3 | 12 |
| Novilladas con picadores | 6 | 15 | 10 | 13 | - | 28 | 7 | 36 | 115 |
| Permanente | 6 | 15 | 4 | 4 | - | 24 | 7 | 36 | 96 |
| 1ª | - | - | 4 | - | - | - | 3 | 33 | 40 |
| 2ª | 3 | 12 | - | 4 | - | - | - | - | 19 |
| 3ª | 3 | 3 | - | - | - | 24 | 4 | 3 | 37 |
| Portátil | - | - | 6 | 9 | - | 4 | - | - | 19 |
| Novilladas sin picadores | 2 | 15 | 11 | 12 | 6 | 17 | 103 | 30 | 196 |
| Permanente | - | 15 | 6 | 12 | 6 | 11 | 103 | 30 | 183 |
| 1ª | - | - | 6 | - | - | - | - | 27 | 33 |
| 2ª | - | 15 | - | - | - | - | - | - | 15 |
| 3ª | - | - | - | 12 | 6 | 11 | 103 | 3 | 135 |
| Portátil | 2 | - | 5 | - | - | 6 | - | - | 13 |
| Rejoneo con toros | 9 | 12 | 12 | 3 | 9 | 12 | 18 | 17 | 92 |
| Permanente | 9 | 12 | 12 | 3 | 9 | 12 | 12 | 17 | 86 |
| 1ª | - | - | 3 | - | - | - | 6 | 11 | 20 |
| 2ª | 3 | 12 | - | 3 | 3 | 3 | - | - | 24 |
| 3ª | 6 | - | 9 | - | 6 | 9 | 6 | 6 | 42 |
| Portátil | - | - | - | - | - | - | 6 | - | 6 |
| Rejoneo con novillos | - | - | - | 15 | 3 | 7 | 10 | - | 35 |
| Permanente | - | - | - | 9 | 3 | 4 | 10 | - | 26 |
| 1ª | - | - | - | - | - | - | - | - | - |
| 2ª | - | - | - | - | - | - | - | - | - |
| 3ª | - | - | - | 9 | 3 | 4 | 10 | - | 26 |
| Portátil | - | - | - | 6 | - | 3 | - | - | 9 |
| Becerradas | - | 28 | 6 | 3 | - | 24 | 33 | 18 | 112 |
| Permanente | - | 11 | 6 | 3 | - | 24 | 27 | 13 | 84 |
| 1ª | - | - | 6 | - | - | - | - | - | 6 |
| 2ª | - | - | - | - | - | - | - | - | - |
| 3ª | - | 11 | - | 3 | - | 24 | 27 | 13 | 78 |
| Portátil | - | 17 | - | - | - | - | 6 | 5 | 28 |

| | | | | | | | | | | |
|----------------------------|----|-----------|------------|------------|------------|-----------|------------|------------|------------|--------------|
| Toreo cómico | | 7 | 27 | 5 | 12 | 15 | 18 | 7 | 14 | 105 |
| Permanente | | - | 27 | 5 | 6 | 15 | 18 | 7 | 4 | 82 |
| | 1ª | - | - | - | - | - | - | - | - | - |
| | 2ª | - | 17 | - | 6 | 6 | 11 | - | - | 40 |
| | 3ª | - | 10 | 5 | - | 9 | 7 | 7 | 4 | 42 |
| Portátil | | 7 | - | - | 6 | - | - | - | 10 | 23 |
| Festivales | | 7 | 28 | 15 | 46 | 24 | 36 | 35 | 31 | 222 |
| Permanente | | - | 17 | 7 | 25 | 4 | 26 | 35 | 6 | 120 |
| | 1ª | - | - | 7 | - | - | - | - | - | 7 |
| | 2ª | - | 4 | - | 13 | - | 14 | 3 | - | 34 |
| | 3ª | - | 13 | - | 12 | 4 | 12 | 32 | 6 | 79 |
| Portátil | | 7 | 11 | 8 | 21 | 20 | 10 | - | 25 | 102 |
| Espectáculos mixtos | | 7 | 9 | 17 | 27 | 9 | 3 | 30 | 9 | 111 |
| Permanente | | - | 9 | 7 | 6 | 6 | - | 30 | 9 | 67 |
| | 1ª | - | - | 3 | - | - | - | 3 | - | 6 |
| | 2ª | - | - | - | - | - | - | - | - | - |
| | 3ª | - | 9 | 4 | 6 | 6 | - | 27 | 9 | 61 |
| Portátil | | 7 | - | 10 | 21 | 3 | 3 | - | - | 44 |
| Recortadores | | - | - | - | 137 | 5 | 33 | - | - | 175 |
| Permanente | | - | - | - | 133 | 5 | 33 | - | - | 171 |
| | 1ª | - | - | - | - | - | - | - | - | - |
| | 2ª | - | - | - | - | 5 | - | - | - | 5 |
| | 3ª | - | - | - | 133 | - | 33 | - | - | 166 |
| Portátil | | - | - | - | 4 | - | - | - | - | 4 |
| Total | | 64 | 204 | 109 | 295 | 95 | 234 | 305 | 227 | 1.533 |
| Permanente | | 41 | 173 | 80 | 225 | 72 | 205 | 293 | 184 | 1.273 |
| | 1ª | - | - | 41 | - | - | - | 36 | 130 | 207 |
| | 2ª | 19 | 99 | - | 38 | 23 | 43 | 3 | - | 225 |
| | 3ª | 22 | 74 | 39 | 187 | 49 | 162 | 254 | 54 | 841 |
| Portátil | | 23 | 31 | 29 | 70 | 23 | 29 | 12 | 43 | 260 |

¹ No se han contabilizado las intervenciones realizadas en la vía pública y en plazas no permanentes

11-G. Gráficos de intervenciones de profesionales taurinos por tipo de espectáculo, provincia y recinto

Intervenciones de profesionales taurinos por provincia y tipo de recinto

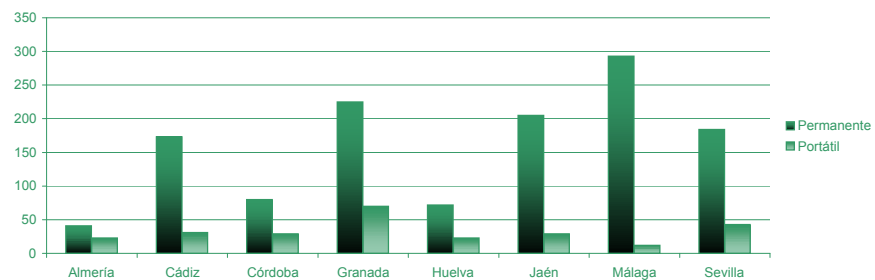

Intervenciones de profesionales taurinos por tipo de espectáculo

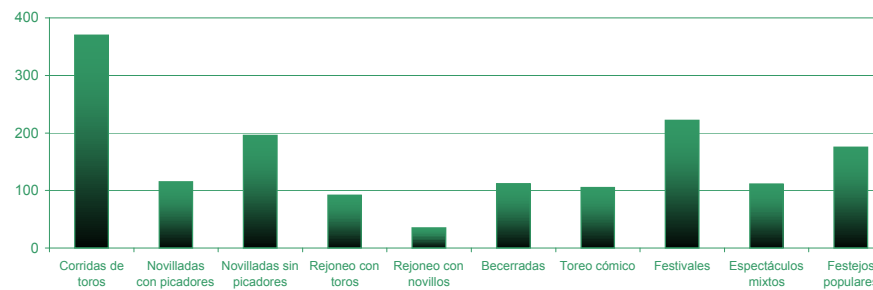

Intervenciones de profesionales taurinos en Andalucía por categoría de plaza permanente

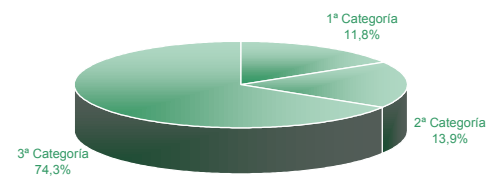

12. Número medio de profesionales taurinos participantes, reses lidiadas y empleadas por espectáculo y reses lidiadas y empleadas por profesional taurino

| | Nº espectáculos con Prof. Taur.* | Nº Prof. Taur. participantes | Nº Reses lidiadas y empleadas | Nº medio Prof. Taurinos participantes | Nº medio reses lidiadas y empleadas | Nº medio reses lidiadas y empleadas por Prof. Taur. |
|--------------------------|----------------------------------|------------------------------|-------------------------------|---------------------------------------|-------------------------------------|---|
| Corridas de toros | 126 | 373 | 755 | 3,0 | 6,0 | 2,0 |
| Novilladas con picadores | 41 | 117 | 231 | 2,9 | 5,6 | 2,0 |
| Novilladas sin picadores | 64 | 198 | 281 | 3,1 | 4,4 | 1,4 |
| Rejoneo con toros | 29 | 92 | 168 | 3,2 | 5,8 | 1,8 |
| Rejoneo con novillos | 13 | 35 | 68 | 2,7 | 5,2 | 1,9 |
| Becerradas | 26 | 112 | 115 | 4,3 | 4,4 | 1,0 |
| Toreo cómico | 23 | 109 | 46 | 4,7 | 2,0 | 0,4 |
| Festivales | 57 | 233 | 299 | 4,1 | 5,2 | 1,3 |
| Espectáculos mixtos | 35 | 111 | 186 | 3,2 | 5,3 | 1,7 |
| Recortadores | 18 | 196 | 52 | 10,9 | 2,9 | 0,3 |
| Total | 432 | 1.576 | 2.201 | 3,6 | 5,1 | 1,4 |

* Profesionales taurinos

Número medio de profesionales taurinos participantes por tipo de espectáculo

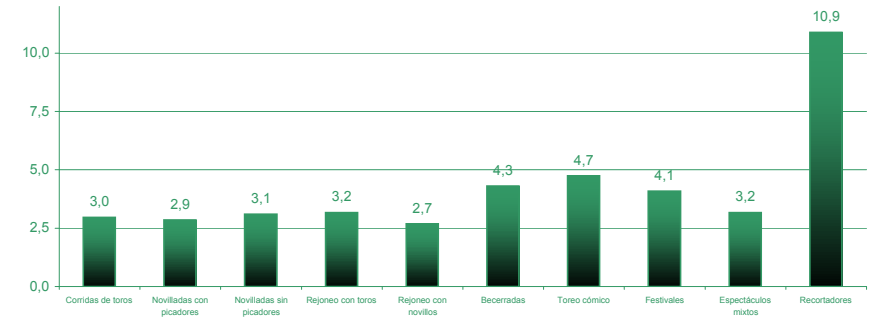

Número medio de reses lidiadas y empleadas por tipo de espectáculo

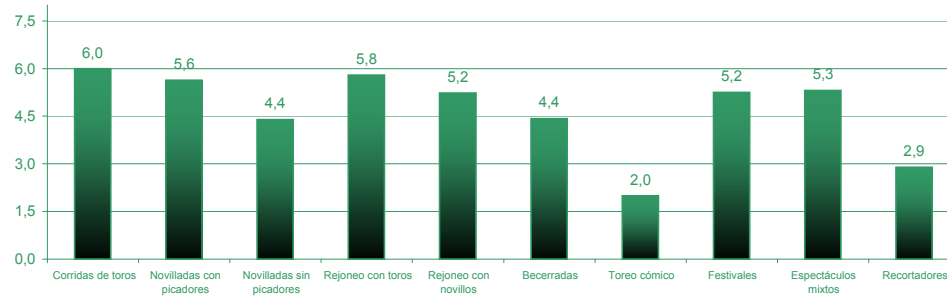

Número medio de reses lidiadas y empleadas por profesional taurino

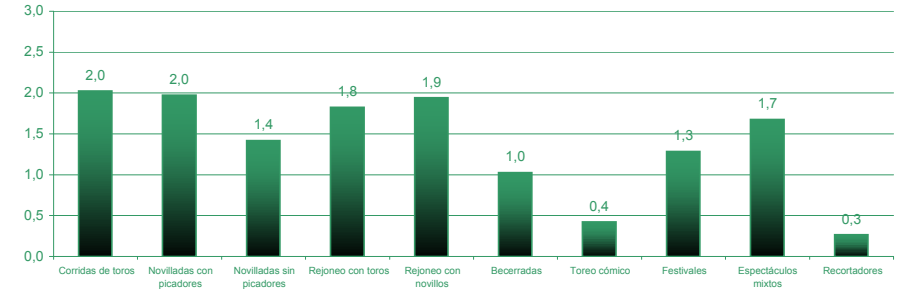

13. Número de personas intervinientes en espectáculos taurinos por sexo y provincia

| Profesionales taurinos | Almería | Cádiz | Córdoba | Granada | Huelva | Jaén | Málaga | Sevilla | Andalucía |
|--------------------------------------|------------|--------------|------------|--------------|------------|--------------|--------------|--------------|--------------|
| Matadores de toros | 26 | 89 | 42 | 59 | 47 | 73 | 79 | 95 | 510 |
| Hombres | 26 | 88 | 42 | 59 | 47 | 73 | 78 | 94 | 507 |
| Mujeres | - | 1 | - | - | - | - | 1 | 1 | 3 |
| Novilleros con picadores | 9 | 20 | 13 | 22 | 3 | 33 | 7 | 36 | 143 |
| Hombres | 8 | 19 | 13 | 22 | 3 | 33 | 6 | 36 | 140 |
| Mujeres | 1 | 1 | - | - | - | - | 1 | - | 3 |
| Novilleros sin picadores | 5 | 16 | 24 | 79 | 8 | 26 | 142 | 43 | 343 |
| Hombres | 5 | 14 | 24 | 79 | 8 | 26 | 133 | 42 | 331 |
| Mujeres | - | 2 | - | - | - | - | 9 | 1 | 12 |
| Rejoneadores de toros | 10 | 14 | 13 | 8 | 16 | 11 | 17 | 20 | 109 |
| Hombres | 10 | 14 | 13 | 8 | 16 | 11 | 17 | 20 | 109 |
| Mujeres | - | - | - | - | - | - | - | - | - |
| Rejoneadores de novillos | 2 | 1 | 2 | 20 | 1 | 11 | 22 | 2 | 61 |
| Hombres | 1 | 1 | 2 | 19 | 1 | 9 | 15 | 2 | 50 |
| Mujeres | 1 | - | - | 1 | - | 2 | 7 | - | 11 |
| Becerristas | - | 28 | 6 | 3 | - | 24 | 33 | 18 | 112 |
| Hombres | - | 28 | 6 | 3 | - | 23 | 32 | 18 | 110 |
| Mujeres | - | - | - | - | - | 1 | 1 | - | 2 |
| Sobresalientes | 1 | 3 | 4 | 17 | - | 4 | 33 | 3 | 65 |
| Hombres | 1 | 3 | 4 | 17 | - | 4 | 33 | 3 | 65 |
| Mujeres | - | - | - | - | - | - | - | - | - |
| Picadores | 58 | 212 | 111 | 129 | 76 | 180 | 154 | 246 | 1.166 |
| Hombres | 58 | 212 | 111 | 129 | 76 | 180 | 154 | 246 | 1.166 |
| Mujeres | - | - | - | - | - | - | - | - | - |
| Banderilleros | 140 | 458 | 261 | 506 | 200 | 455 | 713 | 544 | 3.277 |
| Hombres | 140 | 458 | 261 | 506 | 200 | 455 | 713 | 544 | 3.277 |
| Mujeres | - | - | - | - | - | - | - | - | - |
| Toreo Cómico | 7 | 27 | 5 | 16 | 15 | 18 | 7 | 14 | 109 |
| Hombres | 6 | 26 | 4 | 16 | 14 | 15 | 5 | 14 | 100 |
| Mujeres | 1 | 1 | 1 | - | 1 | 3 | 2 | - | 9 |
| Recortadores | - | - | - | 142 | 5 | 33 | 10 | 6 | 196 |
| Hombres | - | - | - | 142 | 5 | 33 | 10 | 6 | 196 |
| Mujeres | - | - | - | - | - | - | - | - | - |
| Mozos de Espada | 51 | 166 | 100 | 198 | 75 | 159 | 255 | 212 | 1.216 |
| Hombres | 51 | 166 | 100 | 197 | 75 | 159 | 255 | 212 | 1.215 |
| Mujeres | - | - | - | 1 | - | - | - | - | 1 |
| Ayudantes de Mozos de espadas | 39 | 116 | 67 | 100 | 58 | 120 | 91 | 143 | 734 |
| Hombres | 39 | 116 | 67 | 96 | 58 | 119 | 91 | 143 | 729 |
| Mujeres | - | - | - | 4 | - | 1 | - | - | 5 |
| Subtotal | 348 | 1.150 | 648 | 1.299 | 504 | 1.147 | 1.563 | 1.382 | 8.041 |
| Hombres | 345 | 1.145 | 647 | 1.293 | 503 | 1.140 | 1.542 | 1.380 | 7.995 |
| Mujeres | 3 | 5 | 1 | 6 | 1 | 7 | 21 | 2 | 46 |

Presidencia de los Espectáculos Taurinos

| | | | | | | | | | | |
|--|----------------|------------|--------------|--------------|--------------|------------|--------------|--------------|--------------|---------------|
| Presidentes | | 24 | 93 | 72 | 114 | 74 | 214 | 120 | 73 | 784 |
| Hombres | | 23 | 72 | 71 | 102 | 66 | 191 | 110 | 63 | 698 |
| Mujeres | | 1 | 21 | 1 | 12 | 8 | 23 | 10 | 10 | 86 |
| Veterinarios | | 61 | 175 | 133 | 214 | 124 | 461 | 273 | 172 | 1.613 |
| Hombres | | 55 | 130 | 117 | 160 | 91 | 402 | 216 | 148 | 1.319 |
| Mujeres | | 6 | 45 | 16 | 54 | 33 | 59 | 57 | 24 | 294 |
| Asesores Veterinarios | | 22 | 77 | 54 | 111 | 53 | 140 | 113 | 70 | 640 |
| Hombres | | 19 | 51 | 53 | 102 | 40 | 122 | 86 | 59 | 532 |
| Mujeres | | 3 | 26 | 1 | 9 | 13 | 18 | 27 | 11 | 108 |
| Asesores Técnicos Artísticos | | 16 | 51 | 31 | 88 | 27 | 59 | 113 | 62 | 447 |
| Hombres | | 16 | 49 | 31 | 78 | 26 | 59 | 111 | 62 | 432 |
| Mujeres | | - | 2 | - | 10 | 1 | - | 2 | - | 15 |
| Delegados Gubernativos | | 24 | 95 | 72 | 112 | 92 | 259 | 125 | 74 | 853 |
| Hombres | | 24 | 94 | 72 | 110 | 92 | 259 | 125 | 74 | 850 |
| Mujeres | | - | 1 | - | 2 | - | - | - | - | 3 |
| Director de Lidia | | 7 | 52 | 47 | 66 | 53 | 171 | 19 | 11 | 426 |
| Hombres | | 7 | 52 | 47 | 66 | 53 | 171 | 19 | 11 | 426 |
| Mujeres | | - | - | - | - | - | - | - | - | - |
| Ayudantes del Director de Lidia | | 4 | 40 | 41 | 41 | 51 | 151 | 11 | 12 | 351 |
| Hombres | | 4 | 40 | 40 | 41 | 49 | 151 | 11 | 12 | 348 |
| Mujeres | | - | - | 1 | - | 2 | - | - | - | 3 |
| Subtotal | | 158 | 583 | 450 | 746 | 474 | 1.455 | 774 | 474 | 5.114 |
| Hombres | | 148 | 488 | 431 | 659 | 417 | 1.355 | 678 | 429 | 4.605 |
| Mujeres | | 10 | 95 | 19 | 87 | 57 | 100 | 96 | 45 | 509 |
| Total | Hombres | 493 | 1.633 | 1.078 | 1.952 | 920 | 2.495 | 2.220 | 1.809 | 12.600 |
| | Mujeres | 13 | 100 | 20 | 93 | 58 | 107 | 117 | 47 | 555 |

15. Expedientes sancionadores incoados por tipo de expedientado y provincia

| | Almería | Cádiz | Córdoba | Granada | Huelva | Jaén | Málaga | Sevilla | Andalucía |
|----------------|----------|-----------|-----------|-----------|----------|-----------|-----------|-----------|------------|
| Empresarios | 1 | 7 | 2 | 5 | 2 | 10 | 0 | 0 | 27 |
| Espectadores | 6 | 2 | 0 | 1 | 1 | 0 | 0 | 0 | 10 |
| Ganaderos | 0 | 1 | 0 | 3 | 1 | 1 | 0 | 0 | 6 |
| Profesionales | 2 | 4 | 5 | 2 | 2 | 9 | 1 | 2 | 27 |
| Autor material | 0 | 0 | 4 | 0 | 0 | 43 | 1 | 13 | 61 |
| Otros | 0 | 0 | 0 | 1 | 0 | 0 | 12 | 0 | 13 |
| Total | 9 | 14 | 11 | 12 | 6 | 63 | 14 | 15 | 144 |

Expedientes sancionadores incoados por tipo de expedientado en Andalucía

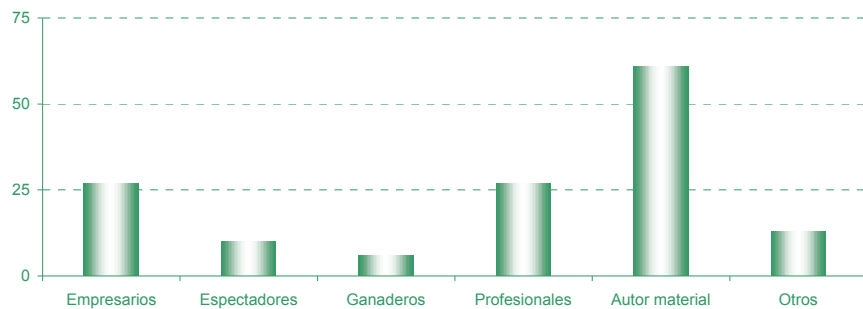

Expedientes sancionadores incoados por tipo de infracción

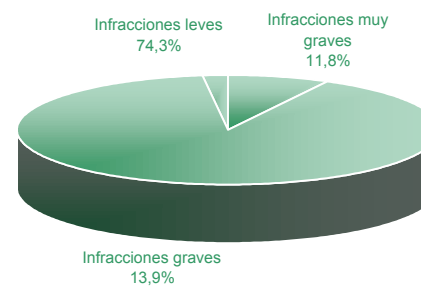

16. Expedientes sancionadores incoados por tipificación de la infracción y provincia

| | Almería | Cádiz | Córdoba | Granada | Huelva | Jaén | Málaga | Sevilla | Andalucía |
|---|----------|-----------|-----------|-----------|----------|-----------|-----------|-----------|------------|
| Infracciones leves | 1 | 2 | 4 | 1 | 3 | - | - | - | 11 |
| Infracciones leves | 1 | 2 | 4 | 1 | 3 | - | - | - | 11 |
| Infracciones graves | 8 | 12 | 7 | 11 | 3 | 60 | 14 | 15 | 130 |
| Incumplimiento identificación y vigilancia de las reses | - | 2 | - | 2 | - | 2 | - | - | 6 |
| Manipulación de las defensas de las reses | - | - | - | 2 | - | - | - | - | 2 |
| Administración de productos a las reses | - | - | - | - | - | - | - | - | - |
| Capea de las reses sin consentimiento de los propietarios | - | - | - | - | - | - | - | - | - |
| Lidia de reses toreadas con anterioridad | - | - | - | - | - | - | - | - | - |
| Contratación de personas no habilitadas o inhabilitadas | - | - | - | - | - | - | - | - | - |
| Intervención de personas no habilitadas o inhabilitadas | - | - | - | - | - | - | - | - | - |
| Alteración sin previo aviso de la composición del cartel | - | 1 | - | 1 | - | - | - | - | 2 |
| Suspensión no justificada del espectáculo | - | - | - | - | - | 1 | - | - | 1 |
| Utilización antirreglamentaria de petos, puyas, etc. | - | 1 | - | - | - | 4 | - | - | 5 |
| Actuación contraria a las normas de la suerte de varas | - | - | - | - | - | 3 | - | 1 | 4 |
| Inasistencia o abandono injustificado | 1 | - | - | - | - | - | - | - | 1 |
| Negativa a lidiar y dar muerte | - | - | - | - | - | - | - | - | - |
| Reventa no autorizada | 1 | - | - | 1 | - | - | - | 13 | 15 |
| Incumplimiento condiciones de las escuelas taurinas | - | 5 | 6 | - | 3 | - | - | - | 14 |
| Incumplimiento condiciones de ciertos espectáculos | 1 | - | - | 1 | - | 27 | 13 | - | 42 |
| Lanzamiento de objetos y creación de situación de riesgo | 5 | - | - | 1 | - | 16 | - | - | 22 |
| Manipulación o retirada sin autorización de los precintos | - | 2 | - | - | - | - | - | - | 2 |
| Desobediencia a las órdenes de la Presidencia | - | 1 | 1 | 2 | - | 7 | 1 | 1 | 13 |
| Incumplimiento de las condiciones de Plazas Portátiles | - | - | - | 1 | - | - | - | - | 1 |
| Infracciones muy graves | - | - | - | - | - | 3 | - | - | 3 |
| Incumplimiento de las medidas sanitarias y de seguridad | - | - | - | - | - | 1 | - | - | 1 |
| Celebración de espectáculos sin autorización o comunicación | - | - | - | - | - | 2 | - | - | 2 |
| Comisión de tres infracciones graves | - | - | - | - | - | - | - | - | - |
| Total | 9 | 14 | 11 | 12 | 6 | 63 | 14 | 15 | 144 |